

XVI JORNADAS SOBRE ETNOGRAFÍA Y PROCESOS EDUCATIVOS

23 al 25 de septiembre

Primera circular

Organizan:

Grupo de Estudio y Trabajo
Antropología y Educación



Primera circular

Con el mismo entusiasmo que en años anteriores, deseamos celebrar con ustedes las XVI Jornadas sobre Etnografía y Procesos Educativos (JEPE), cuya primera edición se llevó a cabo en 2011. Les invitamos a participar como ponentes y como público los días 23, 24 y 25 de septiembre de 2026 en modo presencial (IDES, Aráoz 2838–CABA), con opción a participar de manera virtual (por Zoom) – para quienes se vean imposibilidades de asistir al lugar del encuentro. Nos reuniremos 3 horas y media por la mañana y 4 horas por la tarde para debatir ponencias y desarrollar sesiones de trabajo colectivo y colaborativo sobre un tema de interés coyuntural vinculado al campo de la Etnografía Educativa. Este evento académico es un espacio de exposición, intercambio y debate entre investigadores académiques y no académiques; estudiantes de posgrado, de nivel terciario, universitario y no universitario; trabajadores sociales, de la salud, de la educación y de la comunicación, interesades en compartir estudios sobre fenómenos educativos con enfoque etnográfico desarrollados en escenarios y tiempos diversos, entre actores y contextos distintos.

Desde la primera edición, las JEPE –promovidas por el Grupo de Estudio y Trabajo “Antropología y Educación” del Centro de Antropología Social del IDES, coordinado por Diana Milstein – estos encuentros consolidan una forma colaborativa de producir conocimiento social, próxima y distante a la vez a través de la reflexión y la discusión de avances y resultados parciales de etnografías entre personas de distintas ciudades y pueblos de nuestro país y de otros, en su mayoría americanos.

Los trabajos presentados han abordado un amplio abanico de temáticas sobre procesos educativos escolares y no escolares: escuelas y política; escuelas y familias; procesos de enseñanza y aprendizaje; género, etnicidades y nacionalidades; migraciones y educación; universidades, sujetos y políticas; organizaciones sociales y bachilleratos populares; etnografía



XVI Jornadas de Etnografía y Procesos Educativos | 16 años de encuentros, aprendizajes y producción de conocimiento entre todes

en colaboración; escolarización hospitalaria; infancias y juventudes, ciudades y barrios; entre otros. En estas XVI JEPE continuamos con una convocatoria amplia y abierta en cuanto a pluralidad temática y territorial y con interés en los intercambios sobre aspectos del quehacer etnográfico, la forma en que investigamos fenómenos sociales y culturales y los modos en los que este enfoque permite problematizar y enriquecer los diversos temas vinculados a los procesos educativos sobre los que nos interrogamos.

Estas jornadas son una invitación al intercambio activo de quienes se incorporan como público asistente, ponentes y coordinadores. Durante los tres días de desarrollo del evento procuramos que todes se involucren en las discusiones que generan los trabajos presentados y en las reflexiones sobre las características, desafíos y obstáculos de la investigación etnográfica de procesos educativos en múltiples contextos sociales y culturales. Como nos permiten evidenciar las quince ediciones anteriores, el éxito de estas jornadas reside en la calidad y la riqueza de los debates que esperamos contribuyan cada vez más a fortalecer y consolidar a la Etnografía como enfoque en la investigación social sobre procesos educativos.

Dinámica de trabajo

La dinámica de trabajo prevé que se presenten hasta 15 ponencias que se organizan secuencialmente en una sola sesión (no hay sesiones paralelas) entre las mañanas y las tardes de cada uno de los tres días. Cada una de las ponencias será expuesta por su/s autore/s y coordinada por un/a colega durante 40 minutos con la participación activa del público integrado por los otros autores, coordinadores y asistentes que no presentan ponencias. A fin de alcanzar dicha participación, solicitamos la lectura de los trabajos antes de su exposición y para ello, enviamos las ponencias completas a todes les inscriptes con la debida antelación. Los autores expondrán en 10 minutos su ponencia, seguida por un muy breve comentario a cargo de la coordinación y 25 minutos de debate con el público asistente. Asimismo, como en años anteriores, organizaremos un espacio de Sesión Plenaria destinado a trabajar colectiva y



XVI Jornadas de Etnografía y Procesos Educativos | 16 años de encuentros, aprendizajes y producción de conocimiento entre todes

colaborativamente sobre un tema coyuntural de interés compartido, a partir de la presentación de documentos y/o notas de campo.

Esta dinámica de trabajo requiere que todes les inscriptes (autores, coordinadores y asistentes) se comprometan a concurrir con la lectura previa de los trabajos y, les autores, a respetar los plazos de entrega de trabajos completos.

Sobre el envío de trabajos

Los resúmenes deberán ser enviados al mail jornadasetnografia@gmail.com. En caso de ser aceptados, las ponencias completas deberán ser enviadas al mismo mail, de acuerdo al plazo que se indica (ver agenda a continuación para fechas de envíos).

El resumen del trabajo deberá tener entre 1500 y 2000 palabras. Tiene que incluir de manera clara y explícita el tema/problema y objetivos de la ponencia (máximo 400 palabras), referencias teórico-metodológicas (máximo 200 palabras), referencias sobre el trabajo de campo (máximo 1000 palabras) y adelantos de análisis y conclusiones (máximo 400 palabras). El trabajo completo puede tener hasta 8000 palabras. Tras su revisión, los trabajos podrán ser publicados en las Actas de las Jornadas sobre Etnografía y Procesos Educativos.

Agenda

 Plazo para el envío de resúmenes: **10 de julio.**

 Comunicación de los trabajos seleccionados: **14 de agosto.**

 Plazo de entrega para los trabajos completos: **9 de septiembre.**

Es importante aclarar que el último plazo es impostergable en virtud de la modalidad de trabajo que requiere la lectura anticipada de los trabajos a discutir durante las jornadas.



XVI Jornadas de Etnografía y Procesos Educativos | 16 años de encuentros, aprendizajes y producción de conocimiento entre todes

Inscripción y aranceles

La inscripción a las Jornadas se realizará en forma exclusiva a través del siguiente [Formulario](#).

Dado que la participación requiere anticipar la lectura de los trabajos que se expondrán, la inscripción es obligatoria. Dichos trabajos serán enviados, vía correo electrónico, junto a la agenda definitiva de las Jornadas.

Las Jornadas sobre Etnografía y Procesos Educativos son una actividad arancelada para ponentes, coordinadores y asistentes. Asistentes estudiantes de Profesorados y Licenciaturas son becades.

Las Jornadas sobre Etnografía y Procesos Educativos son una actividad arancelada para ponentes, coordinadores y asistentes. Asistentes estudiantes de Profesorados y Licenciaturas son becades.

Inscripción	Pago hasta el 15 de agosto (inclusive)
Ponentes y Coordinadores	\$ 30000 Socios del IDES \$25000
Asistentes	\$ 25000 Socios del IDES \$20000

Inscripción	Pago desde el 16 de agosto
Ponentes y Coordinadores	\$40000 Socios del IDES \$35000
Asistentes	\$ 35000 Socios del IDES \$30000

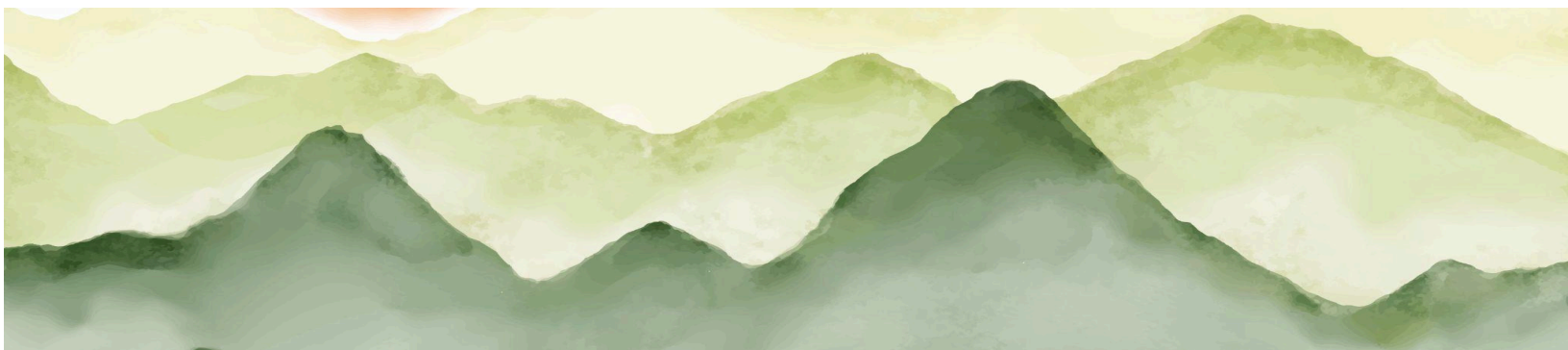

XVI Jornadas de Etnografía y Procesos Educativos | 16 años de encuentros, aprendizajes y producción de conocimiento entre todes

- ♦ El pago anticipado podrá realizarse a través de transferencia o depósito bancario, a la siguiente cuenta:

Banco de Galicia; Cuenta corriente 990-8 066/4

Beneficiario: Instituto de Desarrollo Económico y Social

C.B.U.: 0070066520000000990846

C.U.I.T.: 30-54187908-7

- ♦ Desde el exterior: pago vía Pay Per Tic. Es necesario, previamente, generar el pedido o link de pago escribiendo a recepcion@ides.org.ar

- ♦ En el correo indicar el arancel correspondiente:

Ponente y coordinadores 25 dólares;

Asistente 20 dólares;

Socios IDES 15 dólares.

✉ Para todos los medios de pago remitir comprobante de depósito a jornadasetnografia@gmail.com, indicando en el asunto que se envía comprobante de pago y detallando en el interior del correo nombre y apellido o institución de quien paga.

✓ En caso de necesitar factura con datos específicos, indicarlo en el correo incluyendo toda la información que la factura deberá contener.

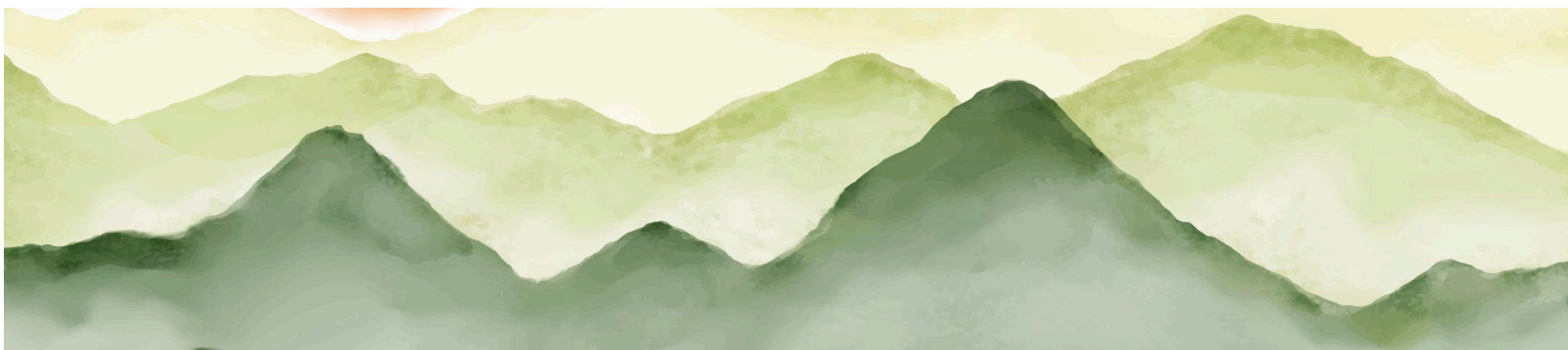

XVI Jornadas de Etnografía y Procesos Educativos | 16 años de encuentros, aprendizajes y producción de conocimiento entre todes

Consultas

✉ Para consultas escribir a: jornadasetnografia@gmail.com

Equipo académico

👤 Coordinación académica: Diana Milstein

Comité académico y organizador: Cecilia Carrera, Stella Maris García, Laura Celia, Linda Khodr, Jesús Jaramillo, Verónica Di Caudo, Silvina Fernández, Gabriel Scaletta Melo, Eugx Grotz, Gretel Schneider, Carolina Gandulfo, Soledad Martinez, Laura Zapata.

Nuestras redes

<https://www.facebook.com/Jornadasetnografiayeducacion>

<https://twitter.com/etnografiayeduc> jornadasetnografia@gmail.com

