

# XVI JORNADAS SOBRE ETNOGRAFÍA Y PROCESOS EDUCATIVOS

23 al 25 de septiembre  
Segunda circular

**¡PRÓRROGA DE FECHAS!**

**Organizan:**

Grupo de Estudio y Trabajo  
Antropología y Educación

## Segunda circular

Con el mismo entusiasmo que en años anteriores, deseamos celebrar con ustedes las XVI Jornadas sobre Etnografía y Procesos Educativos (JEPE), cuya primera edición se llevó a cabo en 2011. Les invitamos a participar como ponentes y como público los días 23, 24 y 25 de septiembre de 2026 en modo presencial (IDES, Aráoz 2838–CABA), con opción a participar de manera virtual (por Zoom) – para quienes se vean imposibilidades de asistir al lugar del encuentro. Nos reuniremos 3 horas y media por la mañana y 4 horas por la tarde para debatir ponencias y desarrollar sesiones de trabajo colectivo y colaborativo sobre un tema de interés coyuntural vinculado al campo de la Etnografía Educativa. Este evento académico es un espacio de exposición, intercambio y debate entre investigadores académiques y no académiques; estudiantes de posgrado, de nivel terciario, universitario y no universitario; trabajadores sociales, de la salud, de la educación y de la comunicación, interesades en compartir estudios sobre fenómenos educativos con enfoque etnográfico desarrollados en escenarios y tiempos diversos, entre actores y contextos distintos.

Desde la primera edición, las JEPE –promovidas por el Grupo de Estudio y Trabajo “Antropología y Educación” del Centro de Antropología Social del IDES, coordinado por Diana Milstein – estos encuentros consolidan una forma colaborativa de producir conocimiento social, próxima y distante a la vez a través de la reflexión y la discusión de avances y resultados parciales de etnografías entre personas de distintas ciudades y pueblos de nuestro país y de otros, en su mayoría americanos.

Los trabajos presentados han abordado un amplio abanico de temáticas sobre procesos educativos escolares y no escolares: escuelas y política; escuelas y familias; procesos de enseñanza y aprendizaje; género, etnicidades y nacionalidades; migraciones y educación; universidades, sujetos y políticas; organizaciones sociales y bachilleratos populares; etnografía

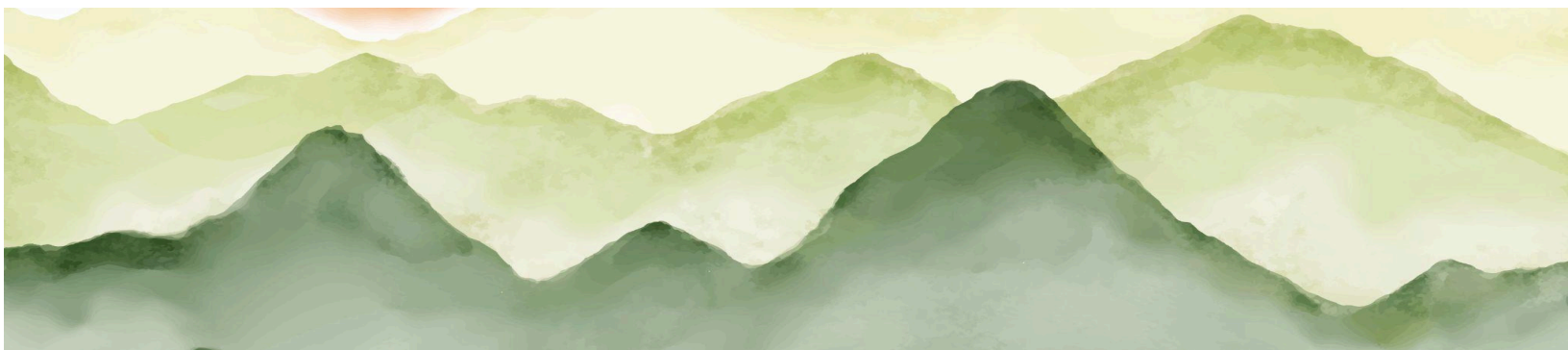

## **XVI Jornadas de Etnografía y Procesos Educativos | 16 años de encuentros, aprendizajes y producción de conocimiento entre todes**

en colaboración; escolarización hospitalaria; infancias y juventudes, ciudades y barrios; entre otros. En estas XVI JEPE continuamos con una convocatoria amplia y abierta en cuanto a pluralidad temática y territorial y con interés en los intercambios sobre aspectos del quehacer etnográfico, la forma en que investigamos fenómenos sociales y culturales y los modos en los que este enfoque permite problematizar y enriquecer los diversos temas vinculados a los procesos educativos sobre los que nos interrogamos.

Estas jornadas son una invitación al intercambio activo de quienes se incorporan como público asistente, ponentes y coordinadores. Durante los tres días de desarrollo del evento procuramos que todes se involucren en las discusiones que generan los trabajos presentados y en las reflexiones sobre las características, desafíos y obstáculos de la investigación etnográfica de procesos educativos en múltiples contextos sociales y culturales. Como nos permiten evidenciar las quince ediciones anteriores, el éxito de estas jornadas reside en la calidad y la riqueza de los debates que esperamos contribuyan cada vez más a fortalecer y consolidar a la Etnografía como enfoque en la investigación social sobre procesos educativos.

### **Dinámica de trabajo**

La dinámica de trabajo prevé que se presenten hasta 15 ponencias que se organizan secuencialmente en una sola sesión (no hay sesiones paralelas) entre las mañanas y las tardes de cada uno de los tres días. Cada una de las ponencias será expuesta por su/s autore/s y coordinada por una colega durante 40 minutos con la participación activa del público integrado por los otros autores, coordinadores y asistentes que no presentan ponencias. A fin de alcanzar dicha participación, solicitamos la lectura de los trabajos antes de su exposición y para ello, enviamos las ponencias completas a todes les inscriptes con la debida antelación. Los autores expondrán en 10 minutos su ponencia, seguida por un muy breve comentario a cargo de la coordinación y 25 minutos de debate con el público asistente. Asimismo, como en años anteriores, organizaremos un espacio de Sesión Plenaria destinado a trabajar colectiva y



## XVI Jornadas de Etnografía y Procesos Educativos | 16 años de encuentros, aprendizajes y producción de conocimiento entre todes

colaborativamente sobre un tema coyuntural de interés compartido, a partir de la presentación de documentos y/o notas de campo.

Esta dinámica de trabajo requiere que todes les inscriptes (autores, coordinadores y asistentes) se comprometan a concurrir con la lectura previa de los trabajos y, les autores, a respetar los plazos de entrega de trabajos completos.

### Sobre el envío de trabajos

Los resúmenes deberán ser enviados al mail [jornadasetnografia@gmail.com](mailto:jornadasetnografia@gmail.com). En caso de ser aceptados, las ponencias completas deberán ser enviadas al mismo mail, de acuerdo al plazo que se indica (ver agenda a continuación para fechas de envíos).

El resumen del trabajo deberá tener entre 1500 y 2000 palabras. Tiene que incluir de manera clara y explícita el tema/problema y objetivos de la ponencia (máximo 400 palabras), referencias teórico-metodológicas (máximo 200 palabras), referencias sobre el trabajo de campo (máximo 1000 palabras) y adelantos de análisis y conclusiones (máximo 400 palabras). El trabajo completo puede tener hasta 8000 palabras. Tras su revisión, los trabajos podrán ser publicados en las Actas de las Jornadas sobre Etnografía y Procesos Educativos.

### Agenda

 **NUEVO PLAZO para el envío de resúmenes: 20 de julio.**

 Comunicación de los trabajos seleccionados: **14 de agosto.**

 Plazo de entrega para los trabajos completos: **9 de septiembre.**

Es importante aclarar que el último plazo es impostergable en virtud de la modalidad de trabajo que requiere la lectura anticipada de los trabajos a discutir durante las jornadas.

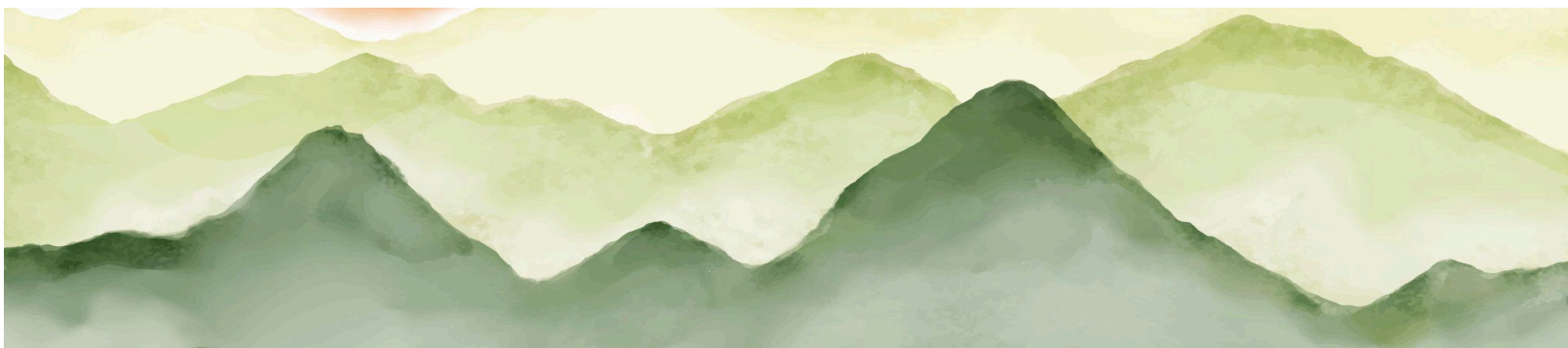

## XVI Jornadas de Etnografía y Procesos Educativos | 16 años de encuentros, aprendizajes y producción de conocimiento entre todes

### Inscripción y aranceles

La inscripción a las Jornadas se realizará en forma exclusiva a través del siguiente [Formulario](#).

Dado que la participación requiere anticipar la lectura de los trabajos que se expondrán, la inscripción es obligatoria. Dichos trabajos serán enviados, vía correo electrónico, junto a la agenda definitiva de las Jornadas.

Las Jornadas sobre Etnografía y Procesos Educativos son una actividad arancelada para ponentes, coordinadores y asistentes. Asistentes estudiantes de Profesorados y Licenciaturas son becades.

Inscripción	Pago hasta el 15 de agosto (inclusive)
Ponentes y Coordinadores	\$ 30000 Socios del IDES \$25000
Asistentes	\$ 25000 Socios del IDES \$20000

Inscripción	Pago desde el 16 de agosto
Ponentes y Coordinadores	\$40000 Socios del IDES \$35000
Asistentes	\$ 35000 Socios del IDES \$30000



## XVI Jornadas de Etnografía y Procesos Educativos | 16 años de encuentros, aprendizajes y producción de conocimiento entre todes

♦ El pago anticipado podrá realizarse a través de transferencia o depósito bancario, a la siguiente cuenta:

Banco de Galicia; Cuenta corriente 990-8 066/4

Beneficiario: Instituto de Desarrollo Económico y Social

C.B.U.: 0070066520000000990846

C.U.I.T.: 30-54187908-7

♦ Desde el exterior: pago vía Pay Per Tic. Es necesario, previamente, generar el pedido o link de pago escribiendo a [recepcion@ides.org.ar](mailto:recepcion@ides.org.ar)

♦ En el correo indicar el arancel correspondiente:

Ponente y coordinadores 25 dólares;

Asistente 20 dólares;

Socios IDES 15 dólares.

✉ Para todos los medios de pago remitir comprobante de depósito a [jornadasetnografia@gmail.com](mailto:jornadasetnografia@gmail.com), indicando en el asunto que se envía comprobante de pago y detallando en el interior del correo nombre y apellido o institución de quien paga.

✔ En caso de necesitar factura con datos específicos, indicarlo en el correo incluyendo toda la información que la factura deberá contener.



# XVI Jornadas de Etnografía y Procesos Educativos | 16 años de encuentros, aprendizajes y producción de conocimiento entre todes

## Consultas

✉ Para consultas escribir a: [jornadasetnografia@gmail.com](mailto:jornadasetnografia@gmail.com)

## Equipo académico

👤 Coordinación académica: Diana Milstein

👤 Comité académico y organizador: Cecilia Carrera, Stella Maris García, Laura Celia, Linda Khodr, Jesús Jaramillo, Verónica Di Caudo, Silvina Fernández, Gabriel Scaletta Melo, Eugx Grotz, Gretel Schneider, Carolina Gandulfo, Soledad Martinez, Laura Zapata.

## Nuestras redes

✅ <https://www.facebook.com/Jornadasetnografiayeducacion>

✅ <https://twitter.com/etnografiayeduc> [jornadasetnografia@gmail.com](mailto:jornadasetnografia@gmail.com)

✅ [https://www.instagram.com/jornadas\\_etnografia](https://www.instagram.com/jornadas_etnografia)

